HEPHAÏSTOS

Les braseros d'exception

BRASERO 120

GRILLE RÉGLABLE EN HAUTEUR

HEPHAÏSTOS

Les braseros d'exception

• Dimensions : Ø 120 x 100 cm

• Plaque de cuisson : Ø 118 cm / épaisseur 12 mm

Acier haute température ou inox

Acier haute température ou inox

• Surface de cuisson :

1,10 m^2 (petite grille) 1,28 m^2 (grande grille)

• Épaisseur cuve 6 mm

• Poids total : 295 kg

• Fabrication : 100% française

• Écoresponsabilité :

Conçu pour minimiser l'impact environnemental

• Compatible bois, charbon de bois

RAFFINEMENT . CONVIVIALITÉ . ÉLÉGANCE . PARTAGE .

120

GRILLE RÉGLABLE EN HAUTEUR

choisissez vos options

INOX

Plaque inox

Grande grille inox

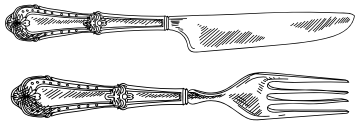

• Capacité pour des repas complets : 40/80
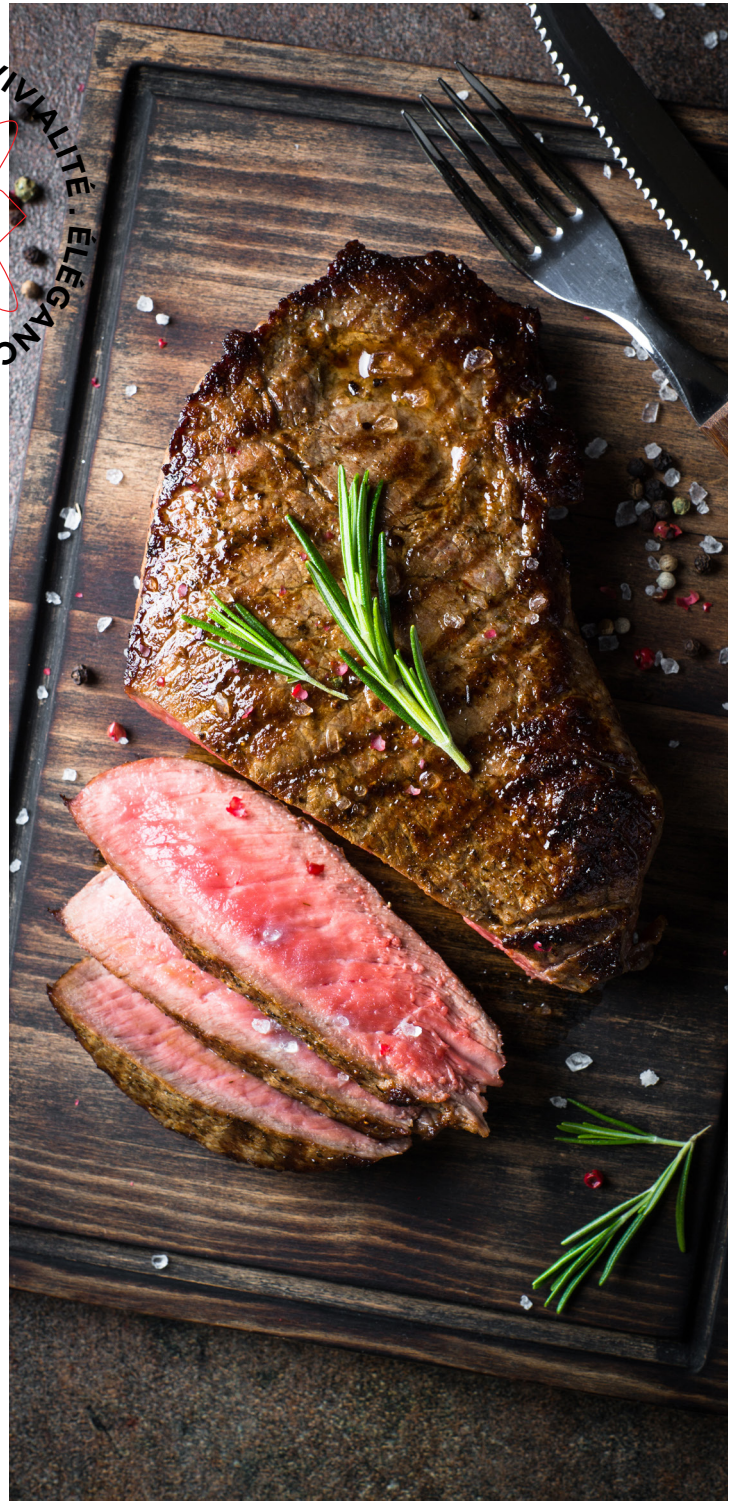
• Capacité pour des petits plats : 80/120